



REPUBLIQUE DEMOCRATIQUE DU CONGO  
CADASTRE MINIER  
CERTIFICAT D'EXPLOITATION



N° CAMI/CE/2079/2006.

En exécution de l'Arrêté Ministériel n° 1027/CAB.MIN.MINES/01/2006 du 17/02/2006 portant octroi du **PERMIS D'EXPLOITATION** n° 4960, au nom de la **GECAMINES** ayant son siège social sis avenue Kamanyola N°419, Lubumbashi, Katanga.

Est établi le présent **CERTIFICAT D'EXPLOITATION** qui lui confère le droit exclusif d'effectuer, du 17/02/2006 au 03/04/2009, les travaux de recherches, de développement et d'exploitation des substances minérales suivantes : **Cuivre et Cobalt**, à l'intérieur du périmètre faisant l'objet du **PERMIS D'EXPLOITATION** composé de 13 carrés situés dans le Territoire de Kolwezi, District de Kolwezi, Province de Katanga.

Les coordonnées géographiques des sommets dudit périmètre sont reprises dans l'Annexe 1 qui fait partie intégrante du présent **CERTIFICAT**.

Délibré à Kinshasa, le 23 JUL 2009

DIRECTEUR GENERAL

Jean-Félix MUPANDE

Mentions Spécifiques

Toute modification ultérieure du présent CERTIFICAT D'EXPLOITATION sera, selon le cas, portée au dos de ce titre ou reprise dans une des annexes complémentaires qui en feront parties intégrantes.

## INSCRIPTION DE LA CESSION TOTALE DU PERMIS D'EXPLOITATION N° 4960

Conformément aux prescrits de l'article 380, alinéa 1<sup>er</sup> du Règlement Minier ; et

Considérant le contrat de cession du Permis d'Exploitation n° 4960 signé entre la GECAMINES et la Société DRC COPPER AND COBALT PROJECT « DRC Sarl » en date du 13 Janvier 2006, ainsi que les avis cadastral et technique émis respectivement en date du 22 février 2006 et du 23 février 2006 ;

Le Certificat d'Exploitation n° CAMI/CE/2079/2006 établissant le Permis d'Exploitation n° 4960 est cédé à la Société DRC COPPER AND COBALT PROJECT « DRC Sarl » ayant son siège social sis avenue Lukafu, n° 14, Commune de Lubumbashi à Lubumbashi.

Fait à Kinshasa, le 23 JUL 2009

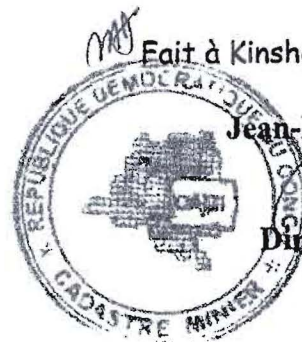

Jean-Félix MUPANDE

Directeur Général

## INSCRIPTION DU PREMIER RENOUVELLEMENT DU PERMIS D'EXPLOITATION N° 4960

Conformément aux prescrits de l'article 67 du Code Minier et 187 alinéa 1<sup>er</sup> du Règlement Minier ;

Considérant l'avis cadastral, technique et environnemental émis respectivement le 29/07/2008, 20/11/2008 et 20/05/2008 pour le renouvellement du PERMIS D'EXPLOITATION n° 4960 de la société DRC COPPER AND COBALT PROJECT « DRC Sarl » dont le périmètre est composé de 13 carrés ; Et en exécution de l'Arrêté Ministériel n° 0334/CAB.MIN/MINES/01/2009 du 27/05/2009,

Le PERMIS D'EXPLOITATION n° 4960, constaté par le présent certificat est, renouvelé pour une durée de 15 (quinze) ans allant du 03 avril 2009 au 03 avril 2024.

Fait à Kinshasa, le 23 JUL 2009



Jean-Félix MUPANDE

Directeur Général

REPUBLIQUE DEMOCRATIQUE DU CONGO  
CADASTRE MINIER

Téléphone: 015 162618  
Facsimile:  
Email: [info@cami.cd](mailto:info@cami.cd)  
Website: [www.cami.cd](http://www.cami.cd)

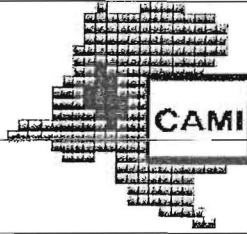

DIRECTION GENERALE  
Croisement des Avenues Mpolo Maurice et  
Kasa-Vubu, GOMBE  
BP 7987, Kin 1  
KINSHASA

EXTRAIT DE LA CARTE DE RETOMBE MINIERE

Titre 4960  
Type Permis d Exploitation  
Titulaire Drc Copper And Cobalt Project " D.C.P "  
Localisation Katanga, Kolwezi, Kolwezi

Annexe 1

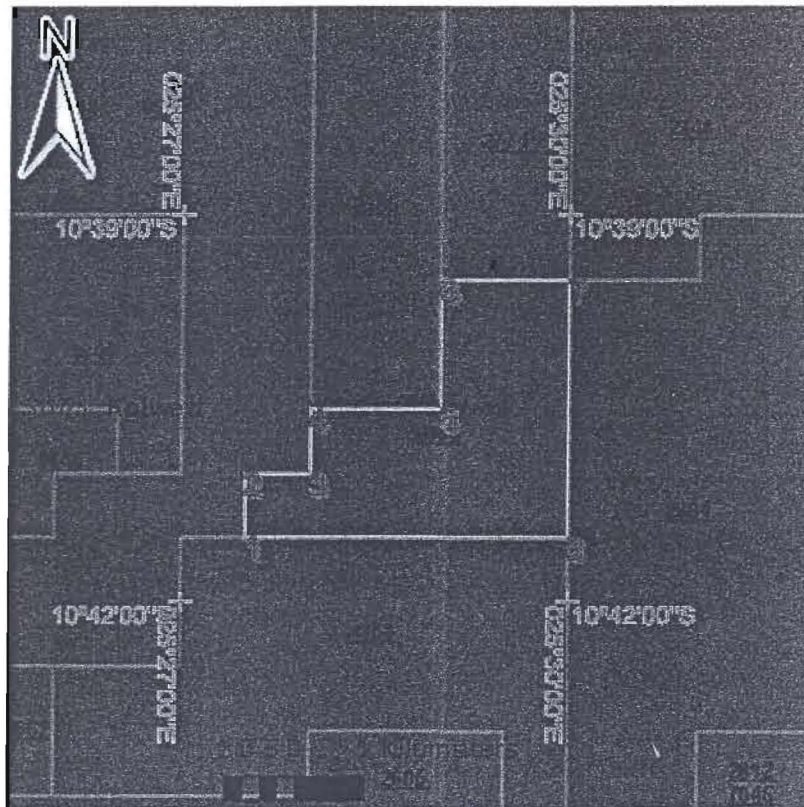

Cartes de Retombe S11/25

Nombre de carrés 13

Datum WGS84

Date d'Octroi 03/04/2009

Projection UTM

Date de fin de validité 03/04/2024

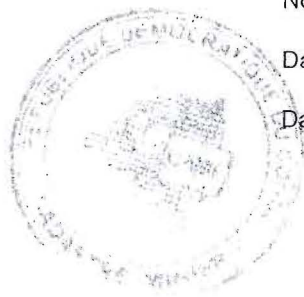

**REPUBLIQUE DEMOCRATIQUE DU CONGO  
CADASTRE MINIER**

Téléphone: 015 162618  
Facsimile:  
Email: [info@cami.cd](mailto:info@cami.cd)  
Website: [www.cami.cd](http://www.cami.cd)

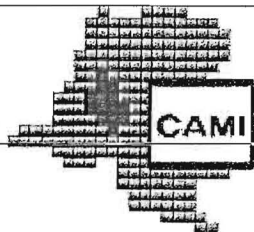

**LISTE DES COORDONNEES GEOGRAPHIQUES**

Titre **4960**  
Type **Permis d Exploitation**  
Titulaire **Drc Copper And Cobalt Project " D.C.P "**  
Localisation **Katanga, Kolwezi, Kolwezi**

**Annexe 1**

Sommets	Longitude			Latitude		
	Deg	Min	Sec	Deg	Min	Sec
1	25	27	30.00	- 10	41	30.00
2	25	27	30.00	- 10	41	00.00
3	25	28	00.00	- 10	41	00.00
4	25	28	00.00	- 10	40	30.00
5	25	29	00.00	- 10	40	30.00
6	25	29	00.00	- 10	39	30.00
7	25	30	00.00	- 10	39	30.00
8	25	30	00.00	- 10	41	30.00

Cartes de Retombe S11/25

Nombre de carrés 13

Datum WGS84

Date d'Octroi 03/04/2009

Projection UTM

Date de fin de validité 03/04/2024





REPUBLIQUE DEMOCRATIQUE DU CONGO  
CADASTRE MINIER  
CERTIFICAT D'EXPLOITATION

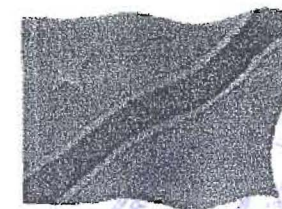

N°CAMI/CE/2006/2006

En exécution de l'Arrêté Ministériel n° 1028/CAB.MIN.MINES/01/2006 du 17/02/2006 portant octroi du **PERMIS D'EXPLOITATION** n° 4961, au nom de la **CECAMINES** ayant son siège social sis avenue Kamanyola N°419, Lubumbashi, Katanga.

Est établi le présent **CERTIFICAT D'EXPLOITATION** qui lui confère le droit exclusif d'effectuer, du 17/02/2006 au 03/04/2009, les travaux de recherches, de développement et d'exploitation des substances minérales suivantes : Cuivre et Cobalt, à l'intérieur du périmètre faisant l'objet du **PERMIS D'EXPLOITATION** composé de 10 carrés situés dans le Territoire de Kolwezi, District de Kolwezi, Province de Katanga.

Les coordonnées géographiques des sommets dudit périmètre sont reprises dans l'Annexe 1 qui fait partie intégrante du présent **CERTIFICAT**.

Délibéré à Kinshasa, le 23 JVL 2009

DIRECTEUR GENERAL

Jean-Félix MUPANDE

Mentions Spécifiques

Toute modification ultérieure du présent CERTIFICAT D'EXPLOITATION sera, selon le cas, portée au dos de ce titre ou reprise dans une des annexes complémentaires qui en feront parties intégrantes.

**REPUBLIQUE DEMOCRATIQUE DU CONGO  
CADASTRE MINIER**

Téléphone: 015 162618  
Facsimile:  
Email: [info@cami.cd](mailto:info@cami.cd)  
Website: [www.cami.cd](http://www.cami.cd)

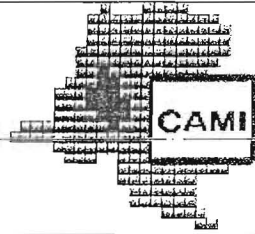

**DIRECTION GENERALE**  
Croisement des Avenues Mpolo Maurice et  
Kasa-Vubu, GOMBE  
BP 7987, Kin 1  
KINSHASA



**LISTE DES COORDONNEES GEOGRAPHIQUES**

Titre           4961  
Type            Permis d Exploitation  
Titulaire      Drc Copper And Cobalt Project " D.C.P "  
Localisation  Katanga, Kolwezi, Kolwezi

**Annexe 1**

Sommets	Longitude			Latitude		
	Deg	Min	Sec	Deg	Min	Sec
1	25	24	00.00	- 10	41	30.00
2	25	24	00.00	- 10	41	00.00
3	25	25	30.00	- 10	41	00.00
4	25	25	30.00	- 10	43	30.00
5	25	24	30.00	- 10	43	30.00
6	25	24	30.00	- 10	42	00.00
7	25	25	00.00	- 10	42	00.00
8	25	25	00.00	- 10	41	30.00

Cartes de Retombe   S11/25

Nombre de carrés    10

Datum                WGS84

Date d'Octroi        03/04/2009

Projection            UTM

Date de fin de validité  03/04/2024

*MS*

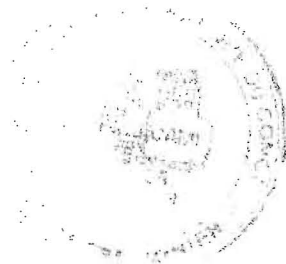

*Handwritten signatures and initials in blue ink.*

REPUBLIQUE DEMOCRATIQUE DU CONGO  
CADASTRE MINIER

Téléphone: 015 162618  
Facsimile:  
Email: [info@cami.cd](mailto:info@cami.cd)  
Website: [www.cami.cd](http://www.cami.cd)

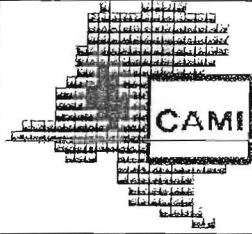

DIRECTION GENERALE  
Croisement des Avenues Mpolo Maurice et  
Kasa-Yubu, GOMBE  
BP 7987, Kinshasa  
KINSHASA

EXTRAIT DE LA CARTE DE RETOMBE MINIERE

Titre 4961

Type Permis d'Exploitation

Titulaire Drc Copper And Cobalt Project "D.C.P"

Localisation Katanga, Kolwezi, Kolwezi

Annexe 1

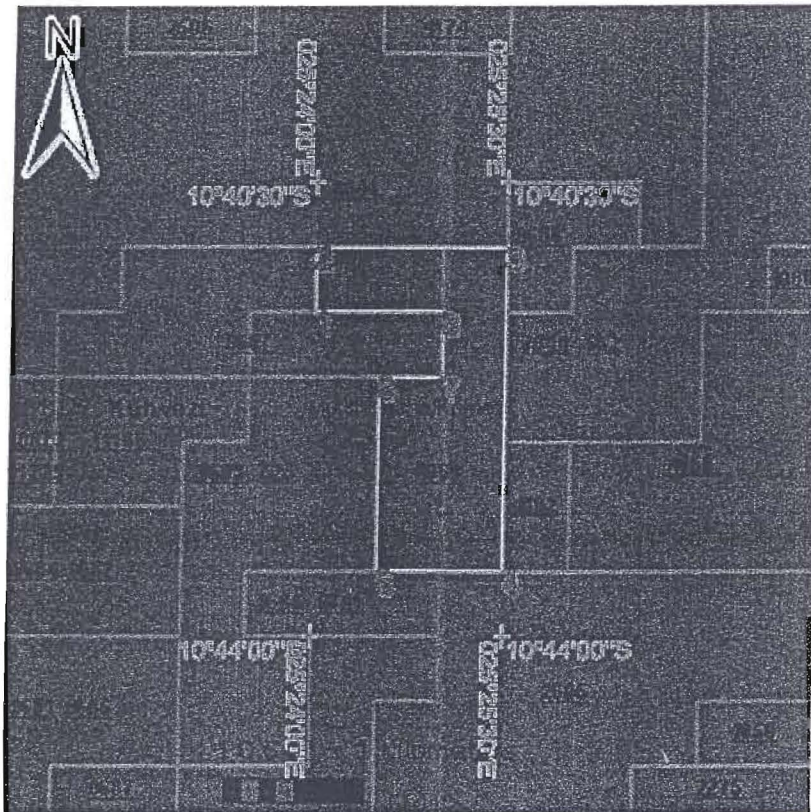

Cartes de Retombe S11/25

Nombre de carrés 10

Datum WGS84

Date d'Octroi 03/04/2009

Projection UTM

Date de fin de validité 03/04/2024



A large, stylized handwritten signature in blue ink.



REPUBLIQUE DEMOCRATIQUE DU CONGO  
CADASTRE MINIER  
CERTIFICAT D'EXPLOITATION



N°CAMI/CE/20.82/2006.

En exécution de l'Arrêté Ministériel n° 1030/CAB.MIN.MINES/01/2006 du 17/02/2006 portant octroi du **PERMIS D'EXPLOITATION** n° 4963, au nom de la **GECAMINES** ayant son siège social sis avenue Kamanyola N°419, Lubumbashi, Katanga.

Est établi le présent **CERTIFICAT D'EXPLOITATION** qui lui confère le droit exclusif d'effectuer, du 17/02/2006 au 03/04/2009, les travaux de recherches, de développement et d'exploitation des substances minérales suivantes : **Cuivre et Cobalt**, à l'intérieur du périmètre faisant l'objet du **PERMIS D'EXPLOITATION** composé de 09 carrés situés dans le Territoire de Kolwezi, District de Kolwezi, Province du Katanga.

Les coordonnées géographiques des sommets dudit périmètre sont reprises dans l'Annexe 1 qui fait partie intégrante du présent **CERTIFICAT**.

Délibré à Kinshasa, le 23 JUL 2009

DIRECTEUR GENERAL

Jean-Félix MUPANDE

Mentions Spécifiques

Toute modification ultérieure du présent CERTIFICAT D'EXPLOITATION sera, selon le cas, portée au dos de ce titre ou reprise dans une des annexes complémentaires qui en feront parties intégrantes.



## INSCRIPTION DE LA CESSION TOTALE DU PERMIS D'EXPLOITATION N° 4963

Conformément aux prescrits de l'article 380, alinéa 1<sup>er</sup> du Règlement Minier ; et

Considérant le contrat de cession du Permis d'Exploitation n° 4963 signé entre la GECAMINES et la Société DRC COPPER AND COBALT PROJECT « DRC Sarl » en date du 13 Janvier 2006, ainsi que les avis cadastral et technique émis respectivement en date du 22 février 2006 et du 23 février 2006 ;

Le Certificat d'Exploitation n° CAMI/CE/2082/2006 établissant le Permis d'Exploitation n° 4963 est cédé à la Société DRC COPPER AND COBALT PROJECT « DRC Sarl » ayant son siège social sis avenue Lukafu, n° 14, Commune de Lubumbashi à Lubumbashi.

Fait à Kinshasa, le 23 JUL 2009

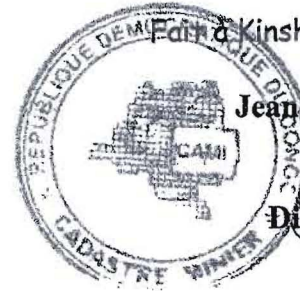

Jean-Félix MUPANDE

Directeur Général

## INSCRIPTION DU PREMIER RENOUVELLEMENT DU PERMIS D'EXPLOITATION N° 4963

Conformément aux prescrits de l'article 67 du Code Minier et 187 alinéa 1<sup>er</sup> du Règlement Minier ;

Considérant l'avis cadastral, technique et environnemental émis respectivement le 29/07/2008, 20/11/2008 et 20/05/2008 pour le renouvellement du PERMIS D'EXPLOITATION n° 4963 de la société DRC COPPER AND COBALT PROJECT « DRC Sarl » dont le périmètre est composé de 13 carrés ; Et en exécution de l'Arrêté Ministériel n° 0333/CAB.MIN/MINES/01/2009 du 27/05/2009, Le PERMIS D'EXPLOITATION n° 4963, constaté par le présent certificat est, renouvelé pour une durée de 15 (quinze) ans allant du 03 avril 2009 au 03 avril 2024.

Fait à Kinshasa, le 23 JUL 2009

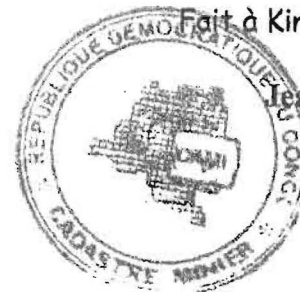

Jean-Félix MUPANDE

Directeur Général

**REPUBLIQUE DEMOCRATIQUE DU CONGO  
CADASTRE MINIER**

Téléphone: 015 162618  
Facsimile:  
Email: [info@cami.cd](mailto:info@cami.cd)  
Website: [www.cami.cd](http://www.cami.cd)



**DIRECTION GENERALE**  
Croisement des Avenues Mpolo Maurice et  
Kasa-Vubu, GOMBE  
BP 7987, Kin 1  
KINSHASA



**EXTRAIT DE LA CARTE DE RETOMBE MINIERE**

Titre **4963**  
Type **Permis d Exploitation**  
Titulaire **Drc Copper And Cobalt Project " D.C.P "**  
Localisation **Katanga, Kolwezi, Kolwezi**

**Annexe 1**

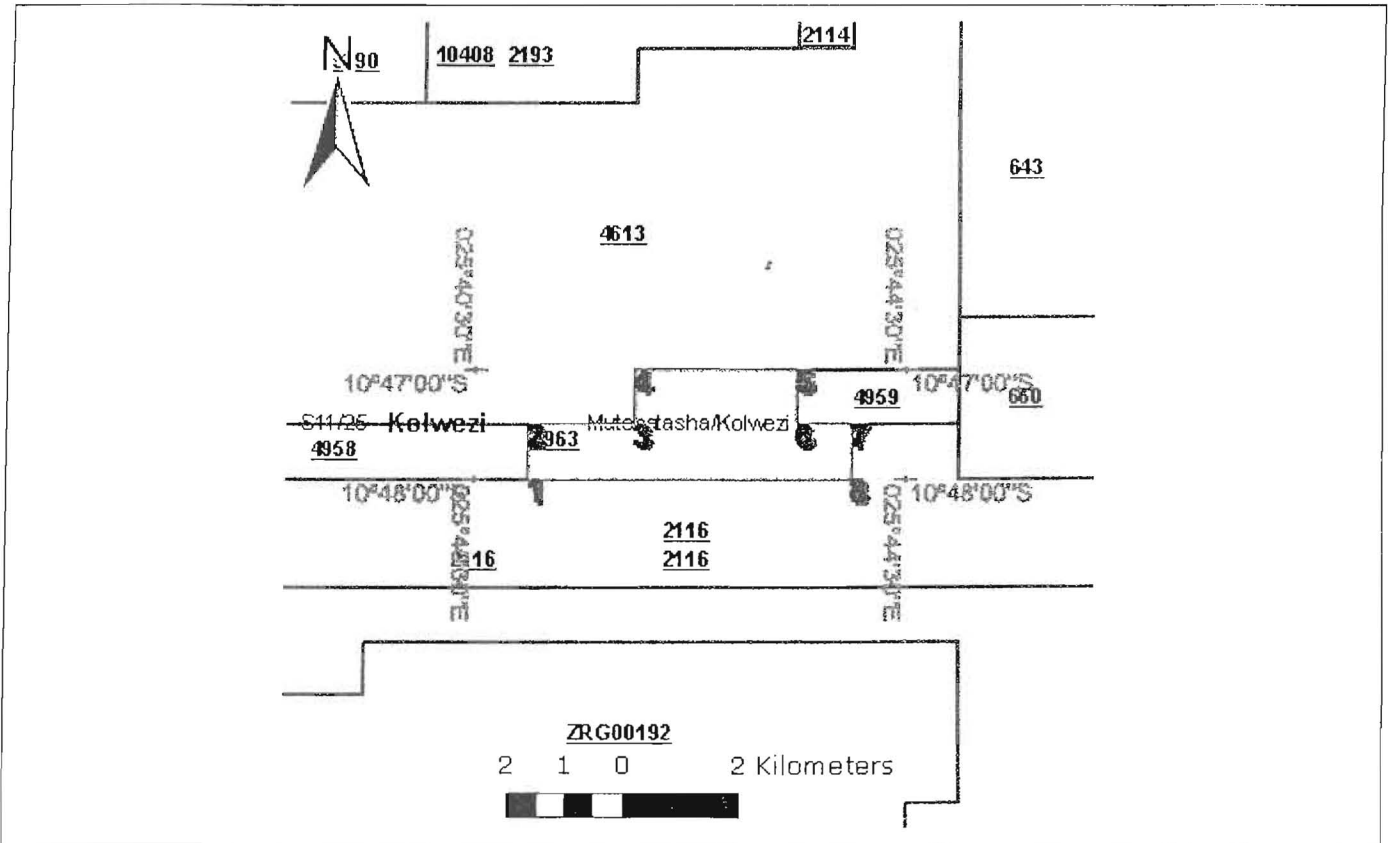

Cartes de Retombe **S11/25**

Nombre de carrés **9**

Datum **WGS84**

Date d'Octroi **03/04/2009**

Projection **UTM**

Date de fin de validité **03/04/2024**

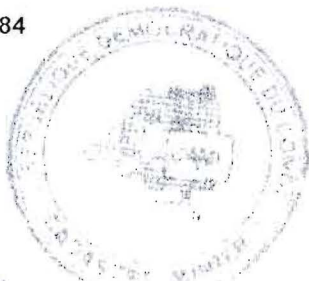

*Handwritten signatures and initials: YZ, G, and others.*

*Handwritten signature.*

**REPUBLIQUE DEMOCRATIQUE DU CONGO  
CADASTRE MINIER**

Téléphone: 015 162618  
Facsimile:  
Email: [info@cami.cd](mailto:info@cami.cd)  
Website: [www.cami.cd](http://www.cami.cd)

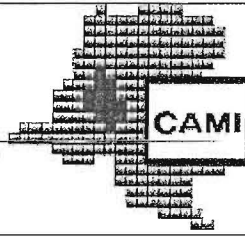

**DIRECTION GENERALE**  
Croisement des Avenues Mpolo Maurice et  
Kasa-Vubu, GOMBE  
BP 7987, Kin 1  
KINSHASA



**LISTE DES COORDONNEES GEOGRAPHIQUES**

Titre **4963**  
Type **Permis d'Exploitation**  
Titulaire **Drc Copper And Cobalt Project " D.C.P "**  
Localisation **Katanga, Kolwezi, Kolwezi**

**Annexe 1**

Sommets	Longitude			Latitude		
	Deg	Min	Sec	Deg	Min	Sec
1	25	41	00.00	- 10	48	00.00
2	25	41	00.00	- 10	47	30.00
3	25	42	00.00	- 10	47	30.00
4	25	42	00.00	- 10	47	00.00
5	25	43	30.00	- 10	47	00.00
6	25	43	30.00	- 10	47	30.00
7	25	44	00.00	- 10	47	30.00
8	25	44	00.00	- 10	48	00.00

Cartes de Retombe **S11/25**

Nombre de carrés **9**

Datum **WGS84**

Date d'Octroi **03/04/2009**

Projection **UTM**

Date de fin de validité **03/04/2024**

*MS*

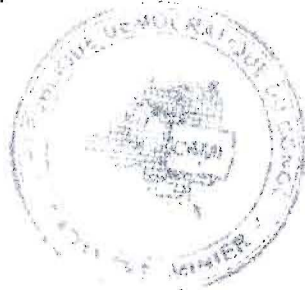

*Handwritten signature in blue ink*

*Handwritten signature in blue ink*

*Handwritten signature in blue ink*